

**banesprev**

**SANPREV I**

**Relatório Anual**

**2025**

*David Carvalho De Araujo  
Participante do Plano II*

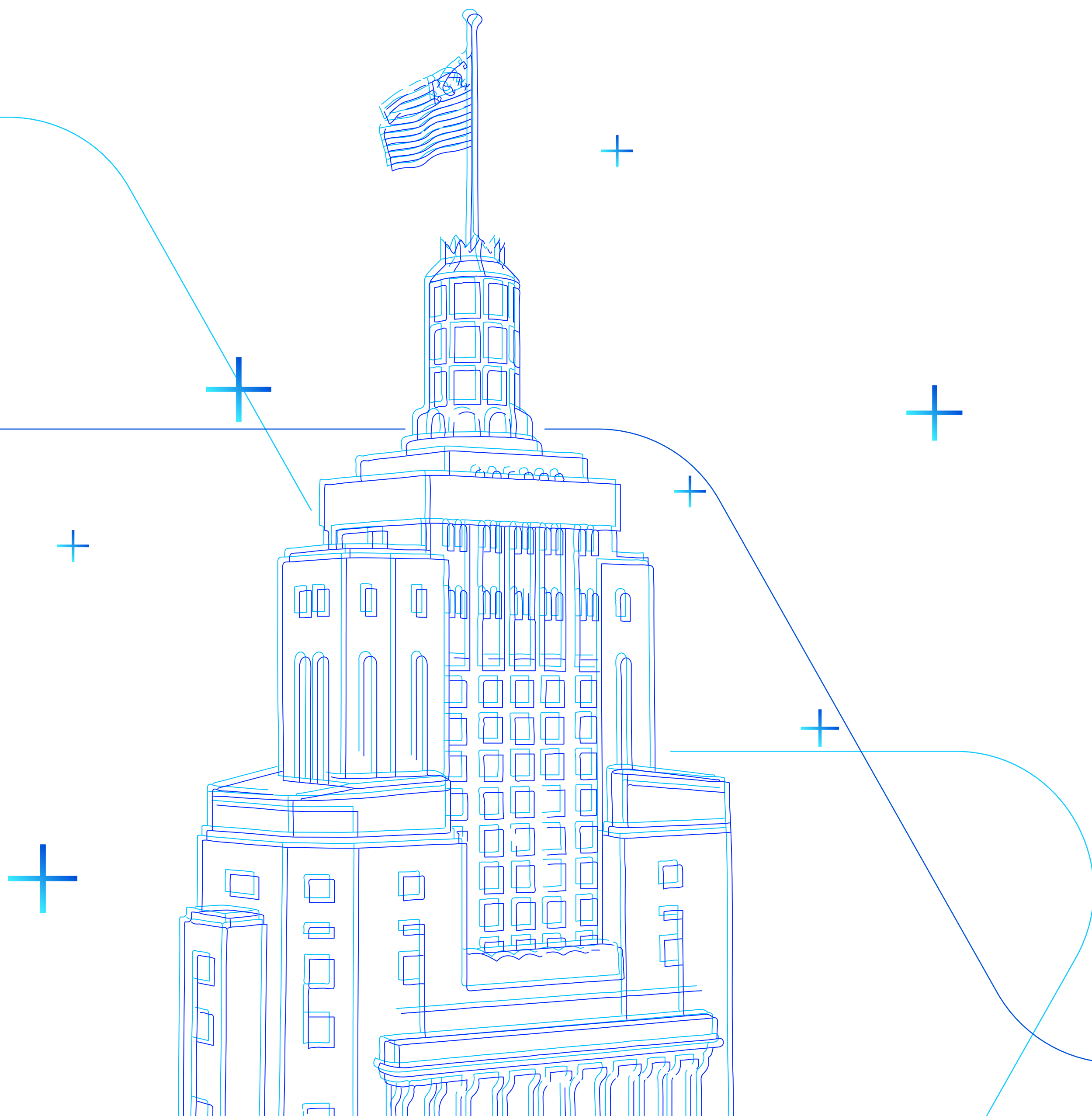

## ÍNDICE

|                                |    |
|--------------------------------|----|
| <b>Introdução</b>              |    |
| Mensagem Inicial _____         | 03 |
| <b>Capítulo 1</b>              |    |
| Números do Plano _____         | 04 |
| <b>Capítulo 2</b>              |    |
| Investimentos _____            | 06 |
| <b>Capítulo 3</b>              |    |
| Despesas Administrativas _____ | 12 |
| <b>Capítulo 4</b>              |    |
| Contábeis e Atuariais _____    | 14 |
| <b>Capítulo 5</b>              |    |
| Premissas e Pareceres _____    | 17 |



## Olá!

Você está lendo o resumo do Relatório Anual de Informações (RAI) referente ao seu plano do Banesprev.

Para ler a versão completa, com dados sobre gestão, investimentos, conquistas em governança e expectativas para o futuro,

[Clique aqui](#) e confira a versão online.

## Boa leitura!



# CAPÍTULO 1

## Números do Plano



## SANPREV I PATRIMÔNIO DE INVESTIMENTO (em mil)

 **R\$ 26.380**

## BENEFÍCIOS PAGOS Janeiro a Dezembro / 2025 (em mil)



Aposentadorias  
**R\$ 1.452**  
Benefício médio: R\$ **8.641,88**

**TOTAL R\$ 1.452**  
Benefício Médio R\$ **8.641,88**

## BASE POPULACIONAL Dezembro / 2025



Ativos

## IDADE MÉDIA Anos

**59,27**



Optantes BPD

**63,89**



Subtotal Ativos

**61,58**

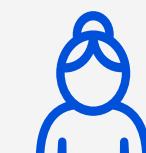

Aposentadorias

**74,34**

TOTAL

**16**



IDADE MÉDIA GERAL

**67,96**

anos



## CAPÍTULO 2

# Investimentos

## Política de Investimentos

A Política de Investimentos do Plano tem por objeto: estabelecer as diretrizes e medidas a serem observadas por todas as pessoas, internas ou externas à Entidade, que participam do processo de análise, de assessoramento e decisório sobre a aplicação dos recursos do plano, diretamente ou por intermédio de pessoa jurídica contratada, bem como, dar transparência aos patrocinadores, participantes e assistidos em relação aos principais aspectos relacionados à gestão dos investimentos e riscos. Os limites e critérios utilizados decorrem

e se fundamentam na regulamentação do setor, sobretudo na Resolução CMN nº 4.994, de 24 de março de 2022 e na Resolução PREVIC nº 23, de 14 de agosto de 2023.

Sua elaboração considera estudos técnicos que envolvem análise de cenários, projeções de indicadores econômicos e avaliação das características específicas do Plano, incluindo sua modalidade, perfil de participantes, necessidades de liquidez e fluxo esperado de

pagamento de benefícios, em consonância com o dever fiduciário de preservação do equilíbrio econômico-financeiro.

As conclusões desses estudos subsidiam a definição dos parâmetros quantitativos da Política de Investimentos, em especial as diretrizes de alocação de ativos, os limites de exposição e as métricas de risco e retorno, em conformidade com a regulamentação vigente.

### Limites aprovados na política de investimentos 2025 para o plano de benefícios

## SANPREV I

CNPB: 1979002592

| Limites           | Renda Fixa | Renda Variável | Estruturado | Imobiliário | Operações com Participante | Exterior |
|-------------------|------------|----------------|-------------|-------------|----------------------------|----------|
| Limite Legal      | 100,00%    | 70,00%         | 20,00%      | 20,00%      | 15,00%                     | 10,00%   |
| Alocação Objetivo | 94,00%     | 2,00%          | 0,00%       | 3,00%       | 1,00%                      | 0,00%    |
| Limite Inferior   | 72,00%     | 0,00%          | 0,00%       | 0,00%       | 0,00%                      | 0,00%    |
| Limite Superior   | 100,00%    | 3,00%          | 5,00%       | 5,00%       | 15,00%                     | 0,00%    |

## Avaliação de Riscos

A Entidade, na qualidade de administradora do plano, é responsável pela implementação de processo contínuo, estruturado e formal de identificação, avaliação, mensuração, monitoramento e controle dos riscos associados à gestão dos recursos garantidores.

No âmbito da definição da alocação estratégica, a Entidade realiza avaliação prévia dos riscos das diferentes classes de ativos, com o suporte de consultoria especializada, considerando, entre outros aspectos, os objetivos do plano, seu perfil de passivos, horizonte de investimento e nível de tolerância a risco, conforme estabelecido na Política de Investimentos.

A execução das estratégias de investimento, incluindo operações com ativos e instrumentos derivativos, é realizada por gestores de recursos, que devem observar integralmente os limites, diretrizes e critérios definidos pela Entidade e pela regulamentação vigente, sendo responsáveis pela adequada avaliação dos riscos inerentes às suas decisões.

Cabe à Entidade, por meio de sua estrutura de governança e controles internos, acompanhar e avaliar, de forma independente, a aderência das carteiras aos parâmetros estabelecidos, utilizando, quando aplicável, ferramentas como análise de sensibilidade, testes de estresse e demais métricas de risco, de modo a assegurar a adequada gestão dos riscos de mercado, crédito, liquidez, operacional e de conformidade.

### Controle de Riscos

|                                  |   |
|----------------------------------|---|
| Controle de Riscos               | Risco de Mercado, Risco de Crédito, Risco de Liquidez, Risco Operacional, Risco Legal e Risco Sistêmico |
| Realiza apreçamento de Ativos?   | Sim   |
| Possui modelo próprio de riscos? | Sim   |

### Responsável / Documentação

|   |   |
|---|---|
| Tipo de Gestão  | Própria   |
| Gestor de Investimentos (Fundos)                              | Santander Asset Management / Vinci Partners / Western Asset |
| Administrador Tecnicamente Qualificado (AETQ)                 | Eudes Lins Carneiro   |
| EFPC observa os princípios de responsabilidade socioambiental | Sim   |
| Avaliação prévia dos riscos envolvidos?                       | Sim   |
| Existência de sistema de controles internos?                  | Sim   |

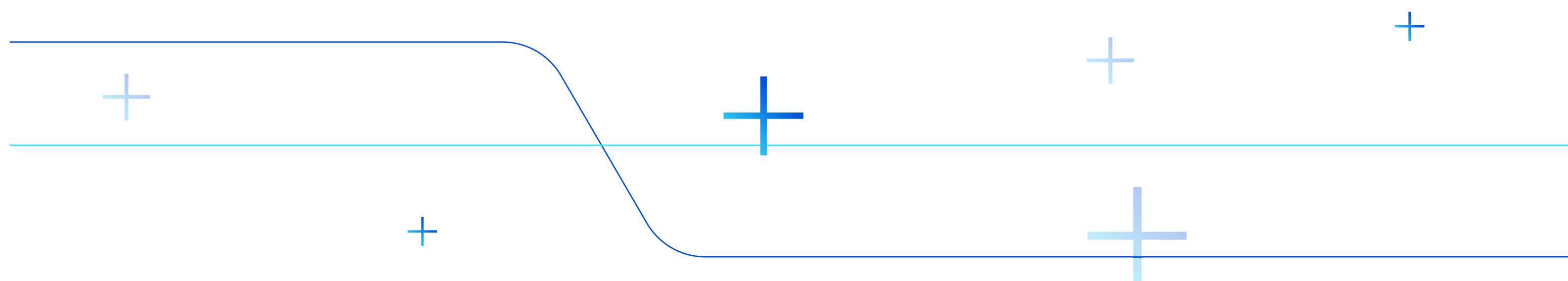

## Distribuição dos Investimentos

| Por segmento                | Dezembro/2025        |                | Dezembro/2024        |                |
|-----------------------------|----------------------|----------------|----------------------|----------------|
|                             | Valor (R\$)          | Percentual     | Valor (R\$)          | Percentual     |
| Renda Fixa                  | 25.858.679,59        | 98,02%         | 24.308.516,87        | 97,61%         |
| Renda Variável              | -                    | 0,00%          | -                    | 0,00%          |
| Estruturado                 | -                    | 0,00%          | -                    | 0,00%          |
| Imobiliário                 | 383.332,25           | 1,45%          | 528.057,46           | 2,12%          |
| Operações com participantes | 138.148,83           | 0,52%          | 68.212,03            | 0,27%          |
| Exterior                    | -                    | 0,00%          | -                    | 0,00%          |
| <b>Total</b>                | <b>26.380.160,67</b> | <b>100,00%</b> | <b>24.904.786,36</b> | <b>100,00%</b> |

### Gestão de Investimentos- Dez/2025 (em mil)

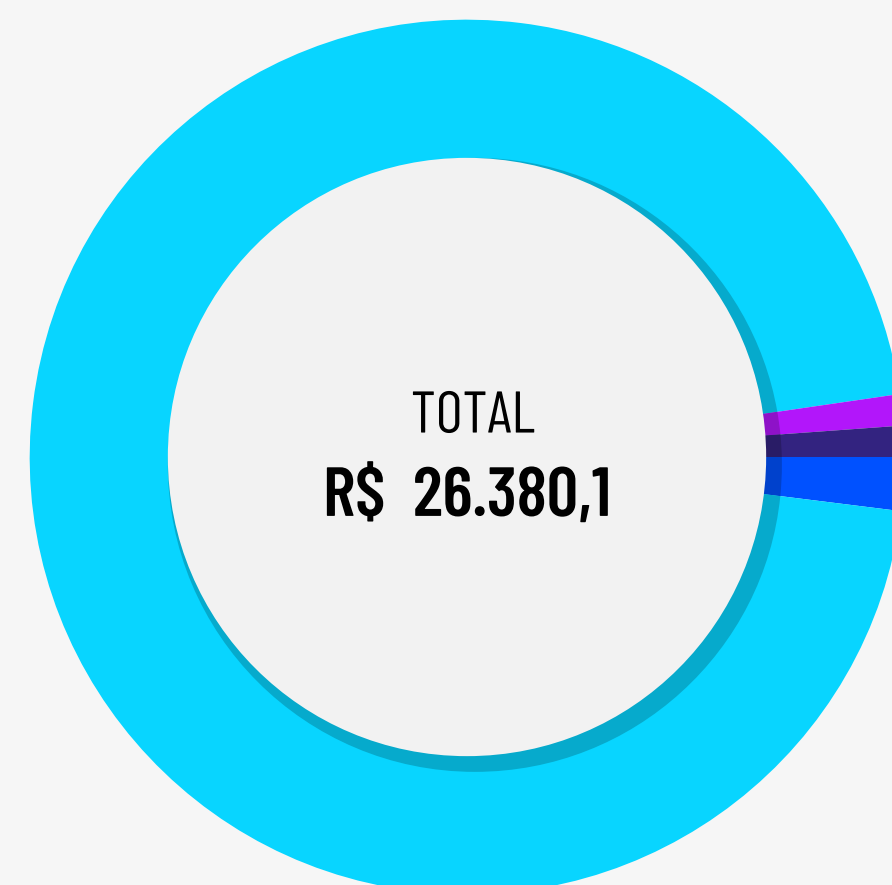

|                                   |        | em mil       |
|-----------------------------------|--------|--------------|
| Gestão Santander Asset Management | 95,72% | R\$ 25.251,6 |
| Gestão Própria                    | 1,98%  | R\$ 521,4    |
| Gestão Vinci Partners             | 1,15%  | R\$ 304,6    |
| Gestão Western Asset              | 1,15%  | R\$ 302,3    |

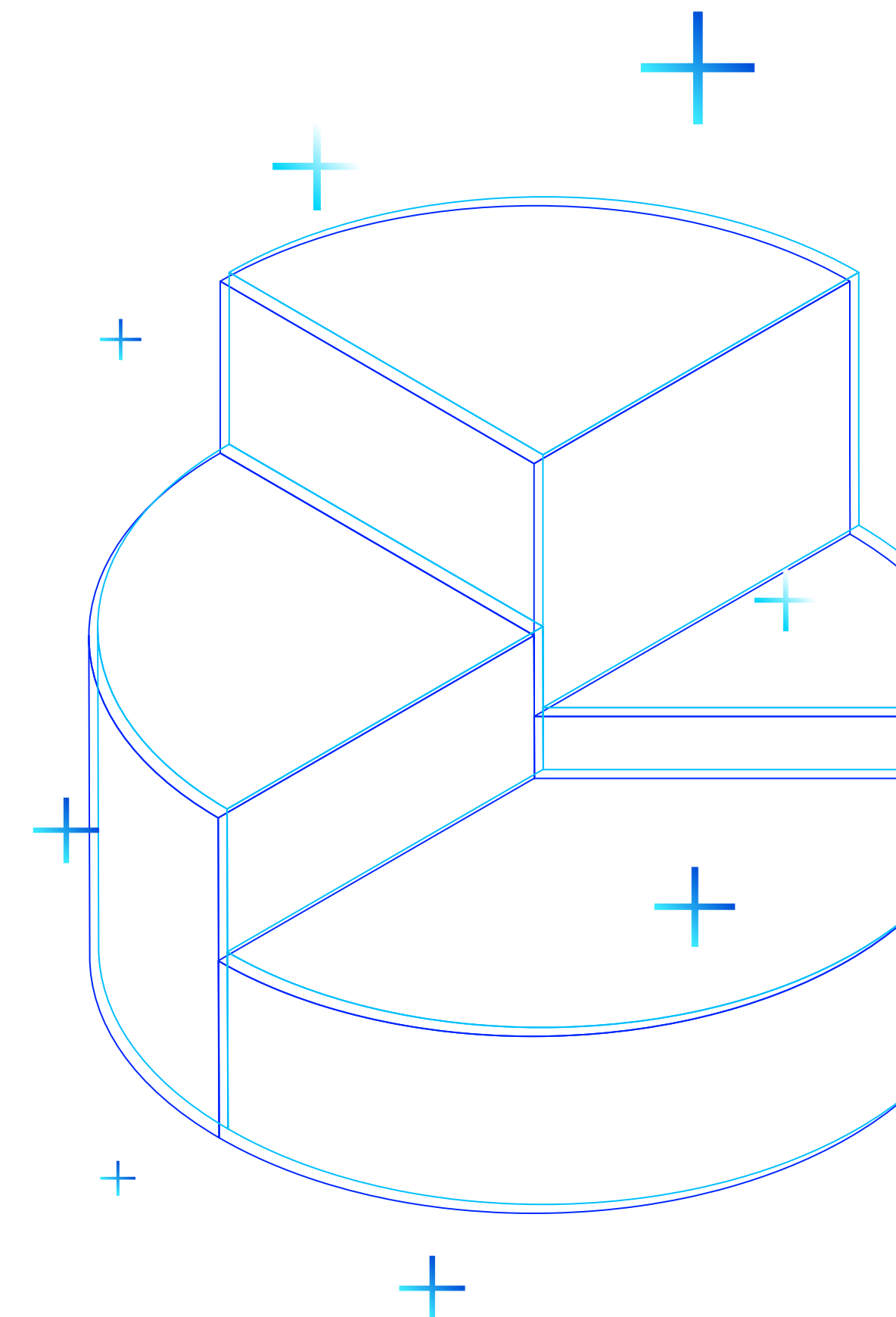

## Rentabilidade

| Segmento                    | Benchmark por Segmento   | Meta de Retorno | Rentabilidade | Meta Atuarial |
|-----------------------------|--------------------------|-----------------|---------------|---------------|
| Renda Fixa                  | INPC + 4,74% a.a.        | 9,11%           | 13,38%        | 8,82%         |
| Renda Variável              | Ibovespa                 | 15,14%          | 0,00%         | 0,00%         |
| Estruturado                 | -                        | 0,00%           | 0,00%         | 0,00%         |
| Imobiliário                 | INPC + 4,74% a.a.        | 9,11%           | -27,41%       | 8,82%         |
| Operações com participantes | INPC + 4,74% a.a.        | 9,11%           | 11,33%        | 8,82%         |
| Exterior                    | -                        | 0,00%           | 0,00%         | 0,00%         |
| <b>SANPREV I</b>            | <b>INPC + 4,74% a.a.</b> | <b>9,11%</b>    | <b>12,64%</b> | <b>8,82%</b>  |

Os segmentos de Renda Variável, Estruturado e Investimento no Exterior não apresentam alocação de recursos no período de referência.

Dessa forma, não houve rentabilidade apurada para estes segmentos.

### Desempenho 2025

Em 2025 os títulos públicos brasileiros apresentaram desempenho positivo, contribuindo de forma relevante para a rentabilidade das carteiras, em um ambiente ainda marcado por incertezas fiscais e condições financeiras restritivas.

No âmbito doméstico, a manutenção da taxa Selic em patamares elevados por período prolongado sustentou níveis atrativos de retorno no carregamento dos títulos. Adicionalmente, ao longo do período, observou-se acomodação parcial das taxas de juros em determinados vértices da curva, favorecendo a valorização de ativos, especialmente aqueles com maior duration.

Apesar da persistência de preocupações fiscais, os prêmios de risco elevados ao longo do ano proporcionaram oportunidades de alocação em níveis atrativos, que foram capturadas pelas carteiras.

Como consequência, os ativos de renda fixa doméstica apresentaram desempenho expressivo, com impacto positivo relevante nas carteiras dos planos, permitindo a superação da meta atuarial no período.

## Despesas diretas e indiretas de investimentos

| Despesas de Investimentos                     | Total             | % Sobre o Total | Gestão Própria 1,55% | Gestão Terceirizada 98,45% |
|---|-------------------|-----------------|----------------------|----------------------------|
| <b>ADMINISTRAÇÃO DOS PLANOS PREVIDENCIAIS</b> | <b>189.277,36</b> | <b>100,00%</b>  | <b>2.937,74</b>      | <b>186.339,62</b>          |
| <b>DIRETAS</b>                                | <b>148.611,45</b> | <b>78,52%</b>   | <b>2.937,74</b>      | <b>145.673,71</b>          |
| Despesas SANPREV I                            | 148.611,45        | 78,52%          | 2.937,74             | 145.673,71                 |
| <b>INDIRETAS</b>                              | <b>40.665,91</b>  | <b>21,48%</b>   | <b>0,00</b>          | <b>40.665,91</b>           |
| CUSTÓDIA                                      | 6.487,95          | 3,43%           | 0,00                 | 6.487,95                   |
| CORRETAGENS                                   | 167,34            | 0,09%           | 0,00                 | 167,34                     |
| TAXA DE ADMINISTRAÇÃO                         | 20.837,82         | 11,01%          | 0,00                 | 20.837,82                  |
| TAXA DE PERFORMANCE                           | 0,00              | 0,00%           | 0,00                 | 0,00                       |
| TAXA ANBIMA                                   | 988,08            | 0,52%           | 0,00                 | 988,08                     |
| TAXA SELIC                                    | 973,73            | 0,51%           | 0,00                 | 973,73                     |
| TAXA CETIP                                    | 4.165,81          | 2,20%           | 0,00                 | 4.165,81                   |
| AUDITORIA                                     | 1.739,74          | 0,92%           | 0,00                 | 1.739,74                   |
| OUTRAS TAXAS                                  | 5.305,45          | 2,80%           | 0,00                 | 5.305,45                   |

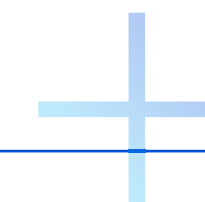

## CAPÍTULO 3

# Despesas Administrativas



## Despesas Administrativas

## PLANO SANPREV I

| Descrição                                     | Acumulado do ano  | % sobre o total |
|---|-------------------|-----------------|
| <b>DESPESAS</b>                               | <b>148.611,45</b> | <b>100,00%</b>  |
| <b>ADMINISTRAÇÃO DOS PLANOS PREVIDENCIAIS</b> | <b>148.611,45</b> | <b>100,00%</b>  |
| PESSOAL E ENCARGOS                            | 4.916,13          | 3,31%           |
| DIRIGENTES                                    | 1.128,17          | 0,76%           |
| PESSOAL PRÓPRIO                               | 3.762,08          | 2,53%           |
| ESTAGIÁRIOS/JOVENS APRENDIZES                 | 18,95             | 0,01%           |
| TREINAMENTOS/CONGRESSOS E SEMINÁRIOS          | 57,31             | 0,04%           |
| VIAGENS E ESTADIAS                            | 12,65             | 0,01%           |
| SERVIÇOS DE TERCEIROS                         | 136.109,61        | 91,59%          |
| SERVIÇOS ATUARIAIS                            | 74.963,28         | 50,44%          |
| SERVIÇOS JURÍDICOS                            | 682,99            | 0,46%           |
| TECNOLOGIA DA INFORMAÇÃO                      | 57.750,66         | 38,86%          |
| GESTÃO/PLANEJAMENTO ESTRATÉGICO               | 1,84              | 0,00%           |
| AUDITORIA CONTÁBIL                            | 191,55            | 0,13%           |
| OUTROS  | 2.502,22          | 1,68%           |
| DESPESAS GERAIS                               | 463,50            | 0,31%           |
| Judiciais                                     | 0,09              | 0,00%           |
| Cartórios                                     | 11,98             | 0,01%           |
| Correios                                      | 20,35             | 0,01%           |
| Aluguel de Equipamentos                       | 9,67              | 0,01%           |
| Outras Despesas Gerais                        | 15,29             | 0,01%           |
| DEPRECIAÇÕES E AMORTIZAÇÕES                   | 27,01             | 0,02%           |
| TRIBUTOS                                      | 7.025,24          | 4,73%           |
| PIS   | 719,66            | 0,48%           |
| COFINS  | 4.428,67          | 2,98%           |
| TAFIC   | 1.875,00          | 1,26%           |
| TFE   | 1,63              | 0,00%           |
| ENCARGOS                                      | 0,28              | 0,00%           |



CAPÍTULO 4

# Contábeis e Atuariais



## Demonstração do Ativo Líquido por Plano de Benefícios (R\$ mil)

| PLANO SANPREV I CNPB 1979002592                     |                |                |                 |
|---|----------------|----------------|-----------------|
| DESCRIÇÃO   | Exercício 2025 | Exercício 2024 | Variação %      |
| <b>1. Ativos</b>                                    | <b>26.406</b>  | <b>24.957</b>  | <b>5,81%</b>    |
| Recebível Previdencial                              | 26             | 52             | (50,00%)        |
| Investimentos                                       | 26.380         | 24.905         | 5,92%           |
| Fundos de Investimentos                             | 25.859         | 24.309         | 6,38%           |
| Investimentos em Imóveis                            | 383            | 528            | (27,46%)        |
| Operações com Participantes                         | 138            | 68             | 102,94%         |
| <b>2. Obrigações</b>                                | <b>87</b>      | <b>14</b>      | <b>521,43%</b>  |
| Operacional   | 87             | 14             | 521,43%         |
| <b>3. Fundos não Previdenciais</b>                  | <b>38</b>      | <b>62</b>      | <b>(38,71%)</b> |
| Fundos Administrativos                              | 24             | 49             | (51,02%)        |
| Fundos para Garantia de Operações com Participantes | 14             | 13             | 7,69%           |
| <b>4. Resultados a Realizar</b>                     | <b>-</b>       | <b>-</b>       | <b>-</b>        |
| <b>5. Ativo Líquido (1-2-3-4)</b>                   | <b>26.281</b>  | <b>24.881</b>  | <b>5,63%</b>    |
| Provisões Matemáticas                               | 9.745          | 10.938         | (10,91%)        |
| Superávit/Déficit Técnico                           | 2.866          | 2.089          | 37,19%          |
| Fundos Previdenciais                                | 13.670         | 11.854         | 15,32%          |

## Demonstração da Mutaç o do Ativo Líquido por Plano de Benefício (R\$ mil)

| PLANO SANPREV I CNPB 1979002592                                    |                |                |                 |
|--|----------------|----------------|-----------------|
| DESCRIÇÃO  | Exercício 2025 | Exercício 2024 | Variação %      |
| <b>A) Ativo Líquido - início do exercício</b>                      | <b>24.881</b>  | <b>26.035</b>  | <b>(4,43%)</b>  |
| <b>1. Adições</b>  | <b>2.852</b>   | <b>360</b>     | <b>692,22%</b>  |
| Resultado Positivo Líquido dos Investimentos - Gestão Previdencial | 2.852          | 360            | 692,22%         |
| <b>2. Deduções</b>   | <b>(1.452)</b> | <b>(1.514)</b> | <b>(4,10%)</b>  |
| Benefícios   | (1.452)        | (1.514)        | (4,10%)         |
| <b>3. Acréscimo/Decréscimo no Ativo Líquido (1+2)</b>              | <b>1.400</b>   | <b>(1.154)</b> | <b>221,32%</b>  |
| Provisões Matemáticas  | (1.193)        | (7)            | 16.942,86%      |
| Fundos Previdenciais   | 1.816          | 186            | 876,34%         |
| Superávit (Déficit) Técnico do Exercício                           | 777            | (1.333)        | 158,29%         |
| <b>4. Outros Eventos do Ativo Líquido</b>                          | <b>-</b>       | <b>-</b>       | <b>-</b>        |
| <b>5. Operações Transitórias</b>                                   | <b>-</b>       | <b>-</b>       | <b>-</b>        |
| <b>B) Ativo Líquido - final do exercício (A+3+4)</b>               | <b>26.281</b>  | <b>24.881</b>  | <b>5,63%</b>    |
| <b>C) Fundos não Previdenciais</b>                                 | <b>(24)</b>    | <b>(75)</b>    | <b>(68,00%)</b> |
| Fundos Administrativos   | (25)           | (76)           | 67,11%          |
| Fundos para Garantia das Operações com Participantes               | 1              | 1              | -               |

+

+

+

+

+

## Demonstração das Provisões Técnicas do Plano de Benefícios (R\$ mil)

| PLANO SANPREV I CNPB 1979002592                                     |                |                |                 |
|---|----------------|----------------|-----------------|
| DESCRIÇÃO   | Exercício 2025 | Exercício 2024 | Variação %      |
| <b>Provisões Técnicas (1+2+3+4+5)</b>                               | <b>26.382</b>  | <b>24.908</b>  | <b>5,92%</b>    |
| <b>1. Provisões Matemáticas</b>                                     | <b>9.745</b>   | <b>10.938</b>  | <b>(10,91%)</b> |
| <b>1.1. Benefícios Concedidos</b>                                   | <b>9.745</b>   | <b>10.938</b>  | <b>(10,91%)</b> |
| Benefício Definido  | 9.745          | 10.938         | (10,91%)        |
| <b>2. Equilíbrio Técnico</b>  | <b>2.866</b>   | <b>2.089</b>   | <b>37,19%</b>   |
| <b>2.1 Resultados Realizados</b>                                    | <b>2.866</b>   | <b>2.089</b>   | <b>37,19%</b>   |
| Superávit Técnico Acumulado   | 2.866          | 2.089          | 37,19%          |
| Reserva de Contingência   | 1.541          | 1.771          | (12,99%)        |
| Reserva para Revisão de Plano                                       | 1.325          | 318            | 316,67%         |
| <b>3. Fundos</b>  | <b>13.684</b>  | <b>11.867</b>  | <b>15,31%</b>   |
| 3.1. Fundos Previdenciais   | 13.670         | 11.854         | 15,32%          |
| 3.2. Fundos p/Garantia das Oper.c/Participantes-Gestão Previdencial | 14             | 13             | 7,69%           |
| <b>4. Exigível Operacional</b>                                      | <b>87</b>      | <b>14</b>      | <b>521,43%</b>  |
| 4.1. Gestão Previdencial  | 11             | 11             | -               |
| 4.2. Investimentos - Gestão Previdencial                            | 76             | 3              | 2.433,33%       |
| <b>5. Exigível Contingencial</b>                                    | <b>-</b>       | <b>-</b>       | <b>-</b>        |

## Demonstração do Plano de Gestão Administrativa por Plano de Benefícios (R\$ mil)

| PLANO SANPREV I CNPB 1979002592                                    |                |                |                  |
|--|----------------|----------------|------------------|
| DESCRIÇÃO  | Exercício 2025 | Exercício 2024 | Variação %       |
| <b>A) Fundo Administrativo do Exercício Anterior</b>               | <b>49</b>      | <b>125</b>     | <b>(60,80%)</b>  |
| <b>1. Custeio da Gestão Administrativa</b>                         | <b>123</b>     | <b>9</b>       | <b>1.266,67%</b> |
| <b>1.1. Receitas</b>   | <b>123</b>     | <b>9</b>       | <b>1.266,67%</b> |
| Custeio Administrativo dos Investimentos                           | 107            | 0              | 100,00%          |
| Taxa de Administração de Empréstimos e Financiamentos              | 1              | -              | 100,00%          |
| Outras Receitas  | 12             | -              | 100,00%          |
| Resultado Positivo Líquido dos Investimentos                       | 3              | 0              | (66,67%)         |
| <b>2. Despesas Administrativas</b>                                 | <b>(148)</b>   | <b>(85)</b>    | <b>74,12%</b>    |
| <b>2.1. Administração dos Planos Previdenciais</b>                 | <b>(148)</b>   | <b>(85)</b>    | <b>74,12%</b>    |
| Pessoal e Encargos   | (5)            | (4)            | 25,00%           |
| Serviços de Terceiros  | (136)          | (77)           | 76,62%           |
| Despesas Gerais  | -              | (2)            | (100,00%)        |
| Tributos   | (7)            | (2)            | 250,00%          |
| <b>3. Constituição/Reversão de Contingências Administrativas</b>   | <b>-</b>       | <b>-</b>       | <b>-</b>         |
| <b>4. Reversão de Recursos para o Plano de Benefícios</b>          | <b>-</b>       | <b>-</b>       | <b>-</b>         |
| <b>5. Resultado Negativo Líquido dos Investimentos</b>             | <b>-</b>       | <b>-</b>       | <b>-</b>         |
| <b>6. Sobra/Insuficiência da Gestão Administrativa (1-2-3-4-5)</b> | <b>(25)</b>    | <b>(76)</b>    | <b>(67,11%)</b>  |
| <b>7. Constituição/Reversão do Fundo Administrativo (6)</b>        | <b>(25)</b>    | <b>(76)</b>    | <b>(67,11%)</b>  |
| <b>8. Operações Transitórias</b>                                   | <b>-</b>       | <b>-</b>       | <b>-</b>         |
| <b>B) Fundo Administrativo do Exercício Atual (A+7+8)</b>          | <b>24</b>      | <b>49</b>      | <b>(51,02%)</b>  |

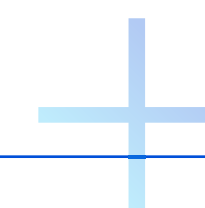



CAPÍTULO 5  
Premissas  
e Pareceres

## Premissas Atuariais

| HIPÓTESES                                   | PLANO SANPREV I  |  |
|---|--|--|
|   | 2025   | 2024   |
| Taxa Real Anual de Juros - a.a.             | 5,52%  | 4,74%  |
| Tábua de Mortalidade Geral                  | AT-2000 Básica suavizada em 10% segregada por sexo       | AT-2000 Básica suavizada em 10% segregada por sexo       |
| Tábua de Mortalidade Inválidos              | RP-2000 Disabled, segregada por sexo.                    | RP-2000 Disabled, segregada por sexo.                    |
| Tábua de Entrada em Invalidez               | TASA 1927  | TASA 1927  |
| Composição Familiar - Participante Ativo    | 90% com reversão em pensão para filho de 6 anos de idade | 90% com reversão em pensão para filho de 6 anos de idade |
| Indexador do plano (Reajuste de Benefícios) | INPC/IBGE  | INPC/IBGE  |

+

+

+

+

+

## Pareceres Atuariais

Todos os detalhes da condição atuarial do plano para você.  
Escolha o patrocinador para visualizar o relatório

**SANTANDER**

Visualizar 



# banesprev

[www.banesprev.com.br](http://www.banesprev.com.br)

