

**banesprev**

**SANPREV III**

**Relatório Anual**

**2025**

*David Carvalho De Araujo  
Participante do Plano II*



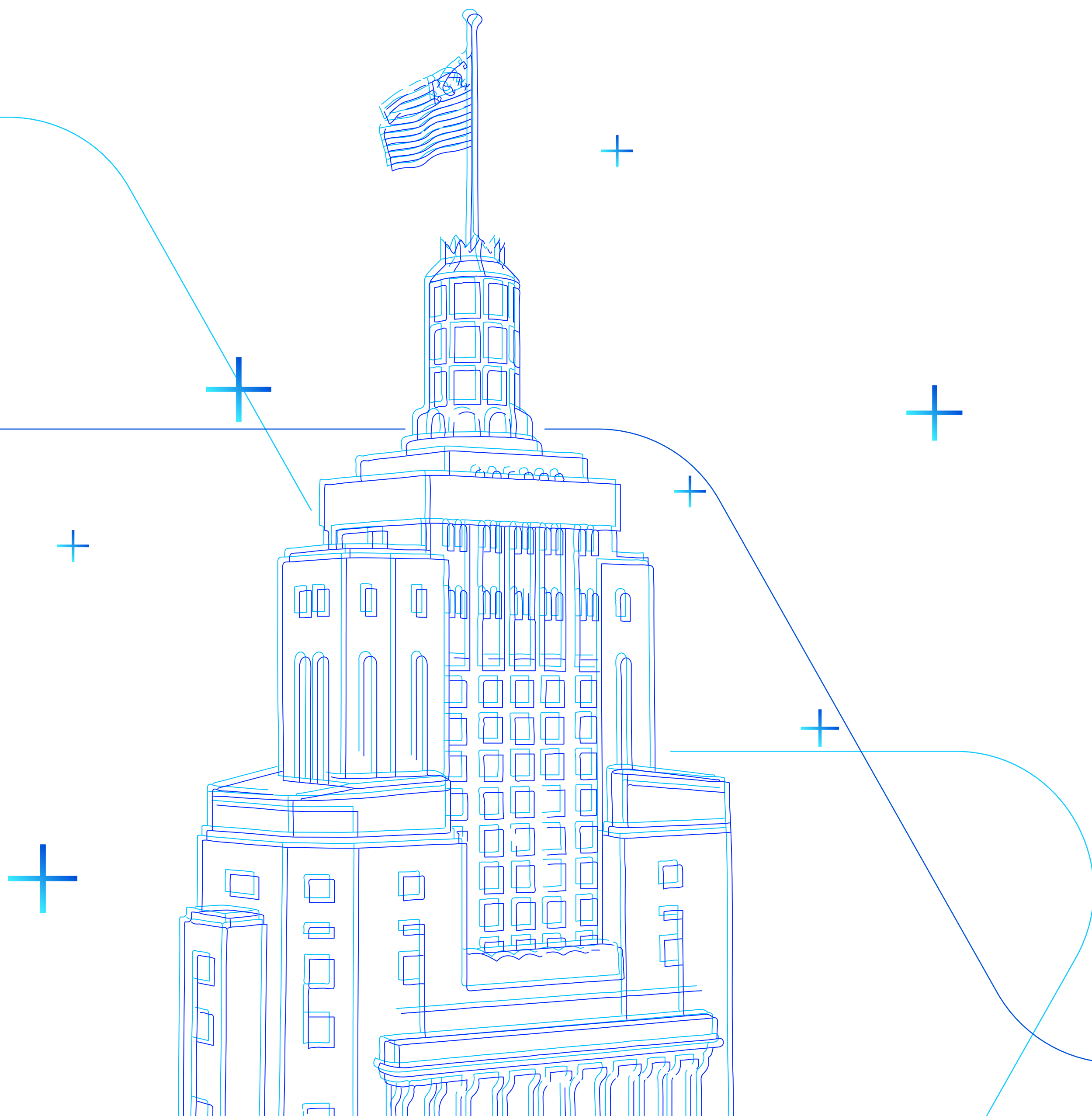

## ÍNDICE

<b>Introdução</b>	
Mensagem Inicial _____	03
<b>Capítulo 1</b>	
Números do Plano _____	04
<b>Capítulo 2</b>	
Investimentos _____	06
<b>Capítulo 3</b>	
Despesas Administrativas _____	12
<b>Capítulo 4</b>	
Contábeis e Atuariais _____	14
<b>Capítulo 5</b>	
Premissas e Pareceres _____	17



## Olá!

Você está lendo o resumo do Relatório Anual de Informações (RAI) referente ao seu plano do Banesprev.

Para ler a versão completa, com dados sobre gestão, investimentos, conquistas em governança e expectativas para o futuro,

[Clique aqui](#) e confira a versão online.

## Boa leitura!



# CAPÍTULO 1

## Números do Plano



## SANPREV III PATRIMÔNIO DE INVESTIMENTO (em mil)

**R\$ 1.528.468**

## BENEFÍCIOS PAGOS (em mil) Janeiro a Dezembro / 2025



Aposentadorias  
**R\$ 89.379**  
Benefício médio: R\$ 9.321,97



Pensões  
**R\$ 798**  
Benefício médio: R\$ 6.649,88

**TOTAL R\$ 90.177**  
Benefício Médio R\$ 9.288,94

## BASE POPULACIONAL Dezembro / 2025

## IDADE MÉDIA Anos

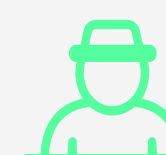

**647** Ativos

**49,29**



**158** Autopatrocinados

**53,22**



**430** Optantes BPD

**50,50**



**1.235** Subtotal Ativos

**51,00**



**799** Aposentadorias

**66,09**

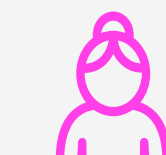

**10** Pensões

**61,60**

## TOTAL

**2044**

## IDADE MÉDIA GERAL

**59,56**

anos





## CAPÍTULO 2

# Investimentos

## Política de Investimentos

A Política de Investimentos do Plano tem por objeto: estabelecer as diretrizes e medidas a serem observadas por todas as pessoas, internas ou externas à Entidade, que participam do processo de análise, de assessoramento e decisório sobre a aplicação dos recursos do plano, diretamente ou por intermédio de pessoa jurídica contratada, bem como, dar transparência aos patrocinadores, participantes e assistidos em relação aos principais aspectos relacionados à gestão dos investimentos e riscos. Os limites e critérios utilizados decorrem

e se fundamentam na regulamentação do setor, sobretudo na Resolução CMN nº 4.994, de 24 de março de 2022 e na Resolução PREVIC nº 23, de 14 de agosto de 2023.

Sua elaboração considera estudos técnicos que envolvem análise de cenários, projeções de indicadores econômicos e avaliação das características específicas do Plano, incluindo sua modalidade, perfil de participantes, necessidades de liquidez e fluxo esperado de

pagamento de benefícios, em consonância com o dever fiduciário de preservação do equilíbrio econômico-financeiro.

As conclusões desses estudos subsidiam a definição dos parâmetros quantitativos da Política de Investimentos, em especial as diretrizes de alocação de ativos, os limites de exposição e as métricas de risco e retorno, em conformidade com a regulamentação vigente.

### Limites aprovados na política de investimentos 2025 para o plano de benefícios

## SANPREV III

CNPB: 1996002929

Limites	Renda Fixa	Renda Variável	Estruturado	Imobiliário	Operações com Participante	Exterior
Limite Legal	100,00%	70,00%	20,00%	20,00%	15,00%	10,00%
Alocação Objetivo	92,00%	2,00%	0,00%	4,00%	2,00%	0,00%
Limite Inferior	68,00%	0,00%	0,00%	0,00%	0,00%	0,00%
Limite Superior	100,00%	6,00%	5,00%	6,00%	15,00%	0,00%

## Avaliação de Riscos

A Entidade, na qualidade de administradora do plano, é responsável pela implementação de processo contínuo, estruturado e formal de identificação, avaliação, mensuração, monitoramento e controle dos riscos associados à gestão dos recursos garantidores.

No âmbito da definição da alocação estratégica, a Entidade realiza avaliação prévia dos riscos das diferentes classes de ativos, com o suporte de consultoria especializada, considerando, entre outros aspectos, os objetivos do plano, seu perfil de passivos, horizonte de investimento e nível de tolerância a risco, conforme estabelecido na Política de Investimentos.

A execução das estratégias de investimento, incluindo operações com ativos e instrumentos derivativos, é realizada por gestores de recursos, que devem observar integralmente os limites, diretrizes e critérios definidos pela Entidade e pela regulamentação vigente, sendo responsáveis pela adequada avaliação dos riscos inerentes às suas decisões.

Cabe à Entidade, por meio de sua estrutura de governança e controles internos, acompanhar e avaliar, de forma independente, a aderência das carteiras aos parâmetros estabelecidos, utilizando, quando aplicável, ferramentas como análise de sensibilidade, testes de estresse e demais métricas de risco, de modo a assegurar a adequada gestão dos riscos de mercado, crédito, liquidez, operacional e de conformidade.

### Controle de Riscos

Controle de Riscos	Risco de Mercado, Risco de Crédito, Risco de Liquidez, Risco Operacional, Risco Legal e Risco Sistêmico
Realiza apreçamento de Ativos?	Sim
Possui modelo próprio de riscos?	Sim

### Responsável / Documentação

Tipo de Gestão	Própria
Gestor de Investimentos (Fundos)	Santander Asset Management / Vinci Partners / Western Asset
Administrador Tecnicamente Qualificado (AETQ)	Eudes Lins Carneiro
EFPC observa os princípios de responsabilidade socioambiental	Sim
Avaliação prévia dos riscos envolvidos?	Sim
Existência de sistema de controles internos?	Sim

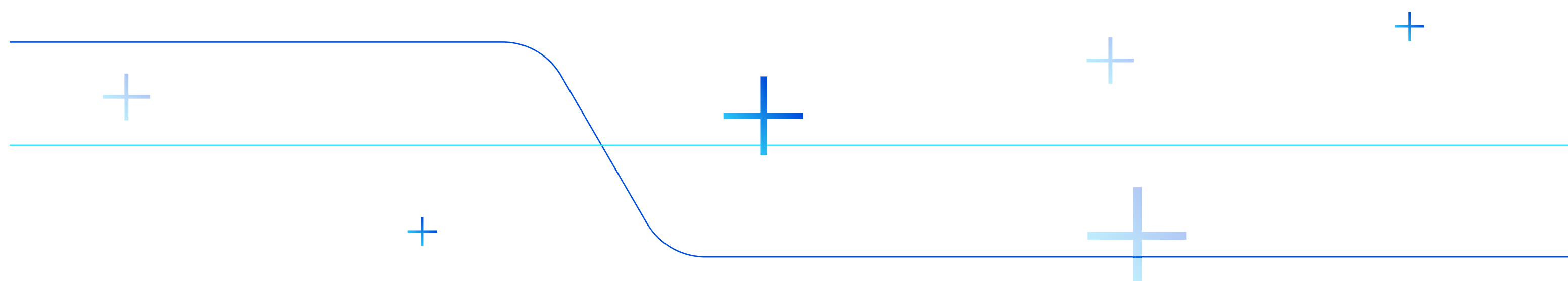

## Distribuição dos Investimentos

Por segmento	Dezembro/2025		Dezembro/2024	
	Valor (R\$)	Percentual	Valor (R\$)	Percentual
Renda Fixa	1.506.882.305,95	98,59%	1.416.385.609,39	98,37%
Renda Variável	-	0,00%	-	0,00%
Estruturado	-	0,00%	-	0,00%
Imobiliário	2.890.851,28	0,19%	3.982.277,96	0,28%
Operações com participantes	18.694.696,96	1,22%	19.451.538,95	1,35%
Exterior	-	0,00%	-	0,00%
<b>Total</b>	<b>1.528.467.854,19</b>	<b>100,00%</b>	<b>1.439.819.426,30</b>	<b>100,00%</b>

### Gestão de Investimentos- Dez/2025 (em mil)

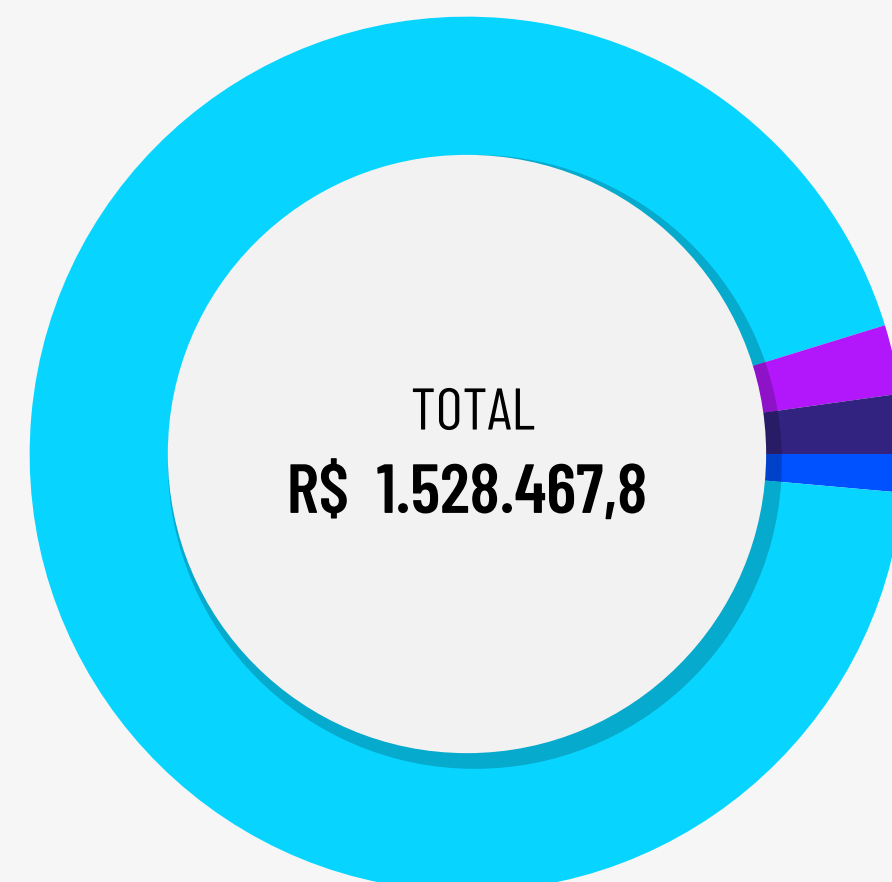

		em mil
Gestão Santander Asset Management	93,83%	R\$ 1.434.191,0
Gestão Vinci Partners	2,55%	R\$ 39.014,1
Gestão Western Asset	2,20%	R\$ 33.677,0
Gestão Própria	1,41%	R\$ 21.585,5

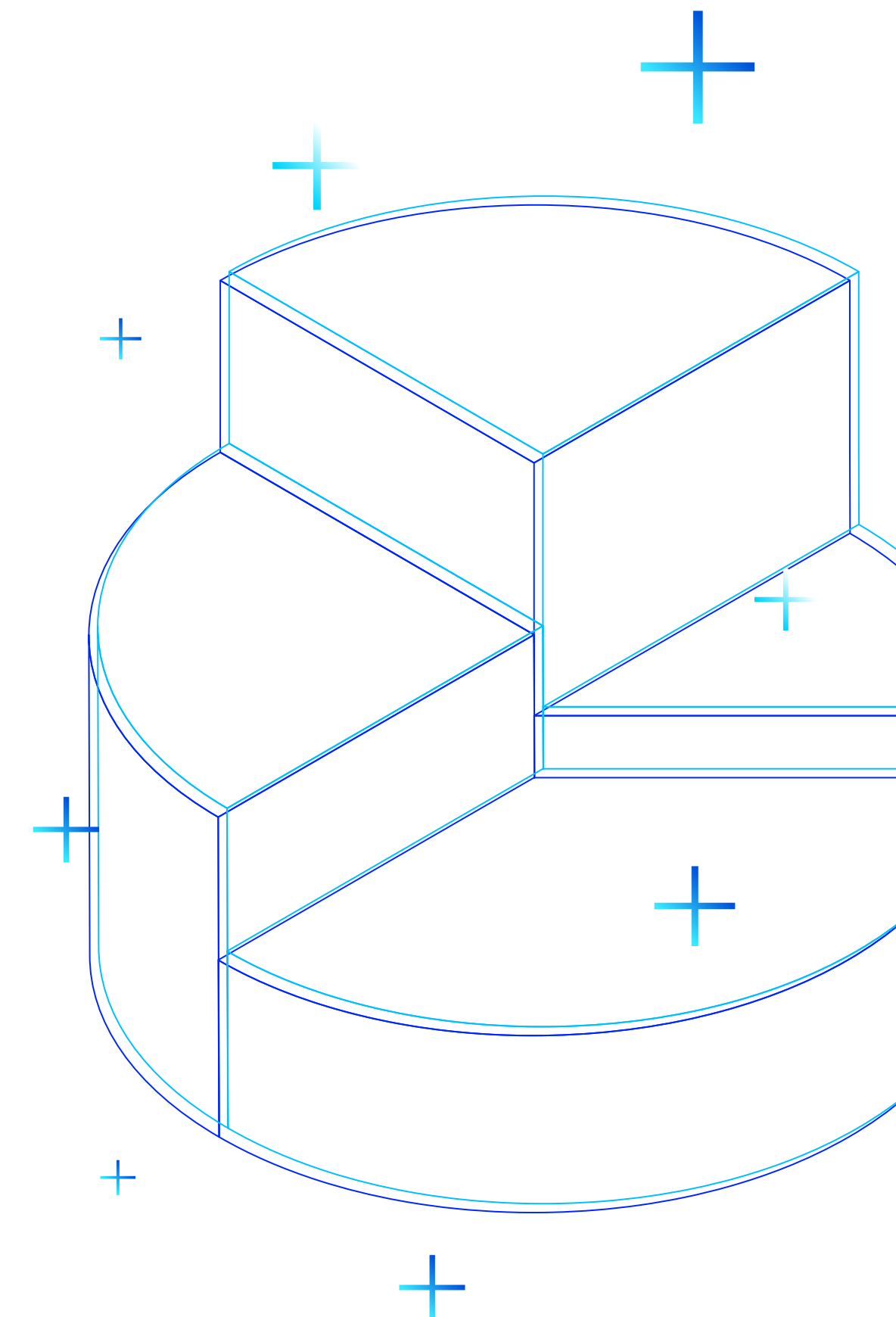

## Rentabilidade

Segmento	Benchmark por Segmento	Meta de Retorno	Rentabilidade	Meta Atuarial
Renda Fixa	INPC + 4,98% a.a.	9,36%	13,52%	9,07%
Renda Variável	Ibovespa	15,14%	0,00%	0,00%
Estruturado	-	0,00%	0,00%	0,00%
Imobiliário	INPC + 4,98% a.a.	9,36%	-27,41%	9,07%
Operações com participantes	INPC + 4,98% a.a.	9,36%	11,68%	9,07%
Exterior	-	0,00%	0,00%	0,00%
<b>SANPREV III</b>	<b>INPC + 4,98% a.a.</b>	<b>9,36%</b>	<b>13,40%</b>	<b>9,07%</b>

Os segmentos de Renda Variável, Estruturado e Investimento no Exterior não apresentam alocação de recursos no período de referência.

Dessa forma, não houve rentabilidade apurada para estes segmentos.

### Desempenho 2025

Em 2025 os títulos públicos brasileiros apresentaram desempenho positivo, contribuindo de forma relevante para a rentabilidade das carteiras, em um ambiente ainda marcado por incertezas fiscais e condições financeiras restritivas.

No âmbito doméstico, a manutenção da taxa Selic em patamares elevados por período prolongado sustentou níveis atrativos de retorno no carregamento dos títulos. Adicionalmente, ao longo do período, observou-se acomodação parcial das taxas de juros em determinados vértices da curva, favorecendo a valorização de ativos, especialmente aqueles com maior duration.

Apesar da persistência de preocupações fiscais, os prêmios de risco elevados ao longo do ano proporcionaram oportunidades de alocação em níveis atrativos, que foram capturadas pelas carteiras.

Como consequência, os ativos de renda fixa doméstica apresentaram desempenho expressivo, com impacto positivo relevante nas carteiras dos planos, permitindo a superação da meta atuarial no período.

## Despesas diretas e indiretas de investimentos

Despesas de Investimentos	Total	% Sobre o Total	Gestão Própria 0,52%	Gestão Terceirizada 98,48%
<b>ADMINISTRAÇÃO DOS PLANOS PREVIDENCIAIS</b>	<b>3.147.346,72</b>	<b>100,00%</b>	<b>16.327,31</b>	<b>3.131.019,40</b>
<b>DIRETAS</b>	<b>1.156.133,53</b>	<b>36,73%</b>	<b>16.327,31</b>	<b>1.139.806,22</b>
Despesas Sanprev III	1.156.133,53	36,73%	16.327,31	1.139.806,22
<b>INDIRETAS</b>	<b>1.991.213,19</b>	<b>63,27%</b>	<b>0,00</b>	<b>1.991.213,19</b>
CUSTÓDIA	242.535,60	7,71%	0,00	242.535,60
CORRETAGENS	18.637,27	0,59%	0,00	18.637,27
TAXA DE ADMINISTRAÇÃO	1.311.505,59	41,67%	0,00	1.311.505,59
TAXA DE PERFORMANCE	0,00	0,00%	0,00	0,00
TAXA ANBIMA	12.536,19	0,40%	0,00	12.536,19
TAXA SELIC	42.713,29	1,36%	0,00	42.713,29
TAXA CETIP	245.829,11	7,81%	0,00	245.829,11
AUDITORIA	21.660,79	0,69%	0,00	21.660,79
OUTRAS TAXAS	95.795,35	3,04%	0,00	95.795,35

+

+

+

+

+

## CAPÍTULO 3

# Despesas Administrativas



## Despesas Administrativas

## PLANO SANPREV III

Descrição	Acumulado do ano	% sobre o total
<b>DESPESAS</b>	<b>1.156.133,53</b>	<b>100,00%</b>
<b>ADMINISTRAÇÃO DOS PLANOS PREVIDENCIAIS</b>	<b>1.156.133,53</b>	<b>100,00%</b>
PESSOAL E ENCARGOS	463.554,43	40,10%
DIRIGENTES	106.708,00	9,23%
PESSOAL PRÓPRIO	354.497,79	30,66%
ESTAGIÁRIOS/JOVENS APRENDIZES	1.760,75	0,15%
TREINAMENTOS/CONGRESSOS E SEMINÁRIOS	5.559,82	0,48%
VIAGENS E ESTADIAS	1.510,19	0,13%
SERVIÇOS DE TERCEIROS	443.799,88	38,39%
SERVIÇOS ATUARIAIS	88.444,56	7,65%
SERVIÇOS JURÍDICOS	28.978,22	2,51%
TECNOLOGIA DA INFORMAÇÃO	226.170,18	19,56%
GESTÃO/PLANEJAMENTO ESTRATÉGICO	173,16	0,01%
AUDITORIA CONTÁBIL	17.994,72	1,56%
SERVIÇOS E CONSULTORIAS DE INVESTIMENTOS	1.126,24	0,10%
OUTROS	79.309,35	6,86%
DESPESAS GERAIS	67.423,60	5,83%
Judiciais	232,82	0,02%
Cartórios	1.125,57	0,10%
Correios	575,80	0,05%
Aluguel de Equipamentos	909,10	0,08%
Outras Despesas Gerais	1.436,90	0,12%
DEPRECIAÇÕES E AMORTIZAÇÕES	2.541,29	0,22%
TRIBUTOS	171.744,32	14,86%
PIS	7.207,97	0,62%
COFINS	44.356,78	3,84%
TAFIC	120.000,00	10,38%
TFE	152,77	0,01%
ENCARGOS	26,80	0,00%



CAPÍTULO 4

# Contábeis e Atuariais



## Demonstração do Ativo Líquido por Plano de Benefícios (R\$ mil)

PLANO SANPREV III CNPB 1996002929			
DESCRIÇÃO	Exercício 2025	Exercício 2024	Variação %
<b>1. Ativos</b>	<b>1.536.401</b>	<b>1.447.757</b>	<b>6,12%</b>
Disponível	105	166	(36,75%)
Recebível Previdencial	7.828	7.771	0,73%
Investimentos	1.528.468	1.439.820	6,16%
Fundos de Investimentos	1.506.882	1.416.386	6,39%
Investimentos em Imóveis	2.891	3.982	(27,40%)
Operações com Participantes	18.695	19.452	(3,89%)
<b>2. Obrigações</b>	<b>10.717</b>	<b>7.401</b>	<b>44,80%</b>
Operacional	7.731	7.401	4,46%
Contingencial	2.986	-	100,00%
<b>3. Fundos não Previdenciais</b>	<b>8.831</b>	<b>8.870</b>	<b>(0,44%)</b>
Fundos Administrativos	7.787	7.741	0,59%
Fundos para Garantia de Operações com Participantes	1.044	1.129	(7,53%)
<b>4. Resultados a Realizar</b>	<b>-</b>	<b>-</b>	<b>-</b>
<b>5. Ativo Líquido (1-2-3-4)</b>	<b>1.516.853</b>	<b>1.431.486</b>	<b>5,96%</b>
Provisões Matemáticas	1.279.283	1.231.963	3,84%
Superávit/Déficit Técnico	160.401	117.015	37,08%
Fundos Previdenciais	77.169	82.508	(6,47%)
<b>6. Apuração do Equilíbrio Técnico Ajustado</b>	<b>167.593</b>	<b>124.341</b>	<b>34,78%</b>
a) Equilíbrio Técnico	160.401	117.015	37,08%
b)(+/-) Ajuste de Precificação	7.192	7.326	(1,83%)
c)(+/-) Equilíbrio Técnico Ajustado =(a+b)	167.593	124.341	34,78%

## Demonstração da Mutaç o do Ativo Líquido por Plano de Benefício (R\$ mil)

PLANO SANPREV III CNPB 1996002929			
DESCRIÇÃO	Exercício 2025	Exercício 2024	Variação %
<b>A) Ativo Líquido - início do exercício</b>	<b>1.431.486</b>	<b>1.541.589</b>	<b>(7,14%)</b>
<b>1. Adições</b>	<b>192.480</b>	<b>7.897</b>	<b>2.337,38%</b>
Contribuições	5.703	6.355	(10,26%)
Resultado Positivo Líquido dos Investimentos - Gestão Previdencial	186.242	-	100,00%
Outras Adições	535	1.542	(65,30%)
<b>2. Deduções</b>	<b>(107.113)</b>	<b>(118.000)</b>	<b>(9,23%)</b>
Benefícios	(90.071)	(85.267)	5,63%
Resgates	(13.942)	(13.619)	2,37%
Portabilidade	(113)	(183)	(38,25%)
Resultado Negativo Líquido dos Investimentos - Gestão Previdencial	-	(18.930)	(100,00%)
Constituição Líquida de Contingências - Gestão Previdencial	(2.986)	-	100,00%
Custeio Administrativo	(1)	(1)	-
<b>3. Acréscimo/Decréscimo no Ativo Líquido (1+2)</b>	<b>85.367</b>	<b>(110.103)</b>	<b>177,53%</b>
Provisões Matemáticas	47.320	(22.666)	308,77%
Fundos Previdenciais	(5.339)	(3.857)	38,42%
Superávit (Déficit) Técnico do Exercício	43.386	(83.580)	151,91%
<b>4. Outros Eventos do Ativo Líquido</b>	<b>-</b>	<b>-</b>	<b>-</b>
<b>5. Operações Transitórias</b>	<b>-</b>	<b>-</b>	<b>-</b>
<b>B) Ativo Líquido - final do exercício (A+3+4)</b>	<b>1.516.853</b>	<b>1.431.486</b>	<b>5,96%</b>
<b>C) Fundos não Previdenciais</b>	<b>(39)</b>	<b>(285)</b>	<b>(86,32%)</b>
Fundos Administrativos	46	(240)	119,17%
Fundos para Garantia das Operações com Participantes	(85)	(45)	88,89%

## Demonstração das Provisões Técnicas do Plano de Benefícios (R\$ mil)

PLANO SANPREV III CNPB 1996002929			
DESCRIÇÃO	Exercício 2025	Exercício 2024	Variação %
<b>Provisões Técnicas (1+2+3+4+5)</b>	<b>1.528.614</b>	<b>1.440.016</b>	<b>6,15%</b>
<b>1. Provisões Matemáticas</b>	<b>1.279.283</b>	<b>1.231.963</b>	<b>3,84%</b>
<b>1.1. Benefícios Concedidos</b>	<b>914.757</b>	<b>865.370</b>	<b>5,71%</b>
Benefício Definido	914.757	865.370	5,71%
<b>1.2. Benefícios a Conceder</b>	<b>364.526</b>	<b>366.593</b>	<b>(0,56%)</b>
Contribuição Definida	364.526	366.593	(0,56%)
Saldo de Contas - Parcela Patrocinador(es)/Instituidor(es)	99.953	104.752	(4,58%)
Saldo de Contas - Parcela Participantes	264.573	261.841	1,04%
<b>2. Equilíbrio Técnico</b>	<b>160.401</b>	<b>117.015</b>	<b>37,08%</b>
<b>2.1 Resultados Realizados</b>	<b>160.401</b>	<b>117.015</b>	<b>37,08%</b>
Superávit Técnico Acumulado	160.401	117.015	37,08%
Reserva de Contingência	160.401	117.015	37,08%
<b>3. Fundos</b>	<b>78.213</b>	<b>83.637</b>	<b>(6,49%)</b>
3.1. Fundos Previdenciais	77.169	82.508	(6,47%)
3.2. Fundos p/Garantia das Oper.c/Participantes-Gestão Previdencial	1.044	1.129	(7,53%)
<b>4. Exigível Operacional</b>	<b>7.731</b>	<b>7.401</b>	<b>4,46%</b>
4.1. Gestão Previdencial	7.677	7.362	4,28%
4.2. Investimentos - Gestão Previdencial	54	39	38,46%
<b>5. Exigível Contingencial</b>	<b>2.986</b>	<b>-</b>	<b>100,00%</b>
5.1. Gestão Previdencial	2.986	-	100,00%

## Demonstração do Plano de Gestão Administrativa por Plano de Benefícios (R\$ mil)

PLANO SANPREV III CNPB 1996002929			
DESCRIÇÃO	Exercício 2025	Exercício 2024	Variação %
<b>A) Fundo Administrativo do Exercício Anterior</b>	<b>7.741</b>	<b>7.981</b>	<b>(3,01%)</b>
<b>1. Custeio da Gestão Administrativa</b>	<b>1.202</b>	<b>873</b>	<b>37,69%</b>
<b>1.1. Receitas</b>	<b>1.202</b>	<b>873</b>	<b>37,69%</b>
Custeio Administrativo da Gestão Previdencial	1	1	-
Custeio Administrativo dos Investimentos	76	45	68,89%
Taxa de Administração de Empréstimos e Financiamentos	96	91	5,49%
Outras Receitas	94	4	2.250,00%
Resultado Positivo Líquido dos Investimentos	935	732	27,73%
<b>2. Despesas Administrativas</b>	<b>(1.156)</b>	<b>(1.127)</b>	<b>2,57%</b>
<b>2.1. Administração dos Planos Previdenciais</b>	<b>(1.156)</b>	<b>(1.127)</b>	<b>2,57%</b>
Pessoal e Encargos	(463)	(397)	16,62%
Treinamento/Congressos e Seminários	(6)	(5)	20,00%
Viagens e Estadias	(2)	(1)	100,00%
Serviços de Terceiros	(444)	(440)	0,91%
Despesas Gerais	(67)	(110)	(39,09%)
Depreciação e Amortizações	(2)	(3)	(33,33%)
Tributos	(172)	(171)	0,58%
<b>3. Constituição/Reversão de Contingências Administrativas</b>	<b>-</b>	<b>14</b>	<b>(100,00%)</b>
<b>4. Reversão de Recursos para o Plano de Benefícios</b>	<b>-</b>	<b>-</b>	<b>-</b>
<b>5. Resultado Negativo Líquido dos Investimentos</b>	<b>-</b>	<b>-</b>	<b>-</b>
<b>6. Sobra/Insuficiência da Gestão Administrativa (1-2-3-4-5)</b>	<b>46</b>	<b>(240)</b>	<b>119,17%</b>
<b>7. Constituição/Reversão do Fundo Administrativo (6)</b>	<b>46</b>	<b>(240)</b>	<b>119,17%</b>
<b>8. Operações Transitórias</b>	<b>-</b>	<b>-</b>	<b>-</b>
<b>B) Fundo Administrativo do Exercício Atual (A+7+8)</b>	<b>7.787</b>	<b>7.741</b>	<b>0,59%</b>

CAPÍTULO 5  
Premissas  
e Pareceres



## Premissas Atuariais

PLANO SANPREV III		
HIPÓTESES	2025	2024
Taxa Real Anual de Juros - a.a.	5,71%	4,98%
Crescimento Real dos Benefícios de Salário	0,50%	0,50%
Tábua de Mortalidade Geral	AT-2000 Básica suavizada em 10% segregada por sexo	AT-2000 Básica suavizada em 10% segregada por sexo
Desligamento	Experiência Plano Sanprev II 2020-2024	Experiência Plano Sanprev II 2017-2021
Duração da Pensão Temporária	15 anos	15 anos
Indexador do plano (Reajuste de Benefícios)	INPC/IBGE	INPC/IBGE

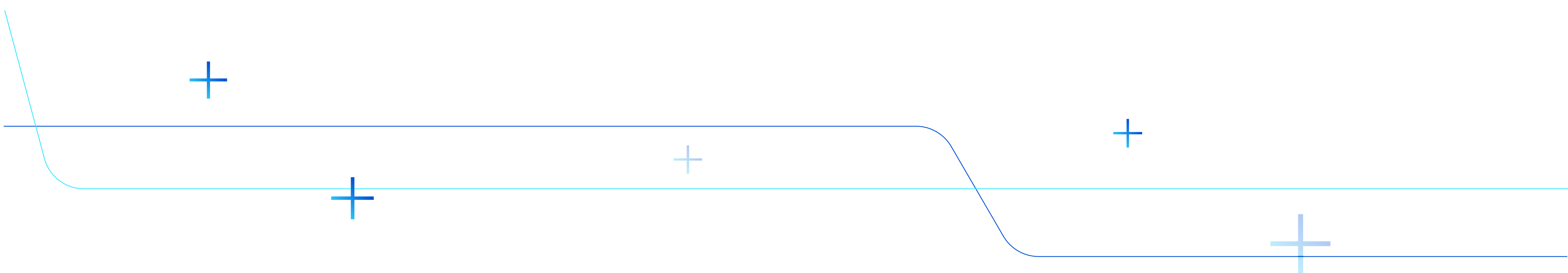

## Pareceres Atuariais

Todos os detalhes da condição atuarial do plano para você.  
Escolha o patrocinador para visualizar o relatório

**SANTANDER**

Visualizar 



# banesprev

[www.banesprev.com.br](http://www.banesprev.com.br)

